

# Carta de Serviços ao Cidadão

2ª edição

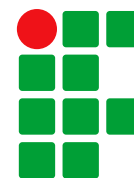

**INSTITUTO FEDERAL**  
Mato Grosso



# **Carta de Serviços ao Cidadão**

Outubro • 2016

2º edição

**INSTITUTO FEDERAL DE EDUCAÇÃO,  
CIÊNCIA E TECNOLOGIA DE MATO GROSSO**

**José Bispo Barbosa**

*Reitor*

**Willian Silva de Paula**

*Diretor Executivo*

**Marilane Alves Costa**

*Pró-Reitora de Ensino*

**Wander Miguel de Barros**

*Pró-Reitor de Pesquisa e Inovação*

**Levi Pires de Andrade**

*Pró-Reitor de Extensão*

**Glauca Mara de Barros**

*Pró-Reitora de Desenvolvimento Institucional*

**Tulio Marcel Rufino de Vasconcelos Figueiredo**

*Pró-Reitor de Administração*

## APRESENTAÇÃO

O Instituto Federal de Educação Ciência e Tecnologia de Mato Grosso (IFMT) constitui-se em uma autarquia instituída pelo governo Federal através da Lei Federal nº 11.892/2008, oriunda dos antigos Cefet Cuiabá, e Cefet Mato Grosso e Escola Agrotécnica de Cáceres.

A Instituição é composta pela Reitoria, unidade administrativa que está localizada na Capital Cuiabá e atualmente possui 19 *Campi*, sendo dois na capital, *Campus* Cuiabá – Cel. Octayde Jorge da Silva e *Campus* Cuiabá - Bela Vista e 17 *Campi* no interior do Estado, *Campus* Barra do Garças, *Campus* Cáceres, *Campus* Confresa, *Campus* Juína, *Campus* Campo Novo do Parecis, *Campus* Pontes e Lacerda, *Campus* Rondonópolis, *Campus* São Vicente, *Campus* Primavera do Leste, *Campus* Sorriso, *Campus* Várzea Grande e *Campus* Alta Floresta, *Campus* Avançado de Tangará da Serra, *Campus* Avançado de Lucas do Rio Verde, *Campus* Avançado de Sinop, *Campus* Avançado de Guarantã do Norte e *Campus* Avançado de Diamantino e também quatro Centros de Referência nas cidades de Jaciara, Campo Verde, Paranaíta e Canarana.

Diante da estrutura *multicampi*, o IFMT apresenta especificidades e particularidades quanto à sua estrutura e oferta de cursos, como os *Campi* localizados na Serra de São Vicente, Confresa, Campo Novo do Parecis, Juína, Sorriso e Cáceres com vocação agropecuária, e possuem o formato de escolas-fazenda e, dentre outras características, mantêm alojamentos (residências estudantis), restaurantes e toda uma logística necessária para acolher alunos de outras regiões. Os demais *Campi* possuem estruturas voltadas para a área de prestação de serviços, indústria e comércio.

O IFMT é a principal instituição de Educação Profissional e Tecnológica do Estado de Mato Grosso, com oferta de cursos em três níveis de formação (Técnico Integrado ao Ensino Médio, Superior e Pós-Graduação), assim como ensino superior à distância através da Universidade Aberta do Brasil (UAB) que está presente em 24 municípios do estado, além disso, o IFMT promove e fomenta o desenvolvimento de projetos pesquisa e extensão, ofertando bolsas destinadas a pesquisadores e extensionistas como estímulo aos docentes, técnicos e estudantes à produção científica e tecnológica.

## SUMÁRIO

<b>1. CONTATOS/REITORIA</b> .....	7	<b>7. PROGRAMA DE ASSISTÊNCIA ESTUDANTIL</b> .....	22
<b>2. ÓRGÃO MÁXIMO DA INSTITUIÇÃO</b> .....	8	<b>8. PROGRAMAS DE GOVERNO</b> .....	23
<b>3. PRÓ-REITORIAS</b> .....	9	8.1 PRONATEC .....	23
3.1 PRÓ-REITORIA DE ENSINO – PROEN .....	9	8.2 PROFUNCIÁRIO .....	24
3.2 PRÓ-REITORIA DE PESQUISA E INOVAÇÃO – PROPES .....	10	8.3 PROGRAMA MULHERES MIL .....	24
3.3 PRÓ-REITORIA DE EXTENSÃO – PROEX .....	11	<b>9. CAMPI</b> .....	26
3.4 PRÓ-REITORIA DE DESENVOLVIMENTO INSTITUCIONAL – PRODIN ..	12	9.1 CAMPUS BARRA DO GARÇAS .....	26
3.5 PRÓ-REITORIA DE ADMINISTRAÇÃO – PROAD .....	13	9.2 CAMPUS CUIABÁ – BELA VISTA .....	27
<b>4. DIRETORIAS SISTÊMICAS</b> .....	14	9.3 CAMPUS CÁCERES .....	28
4.1 DIRETORIA SISTÊMICA DE RELAÇÕES INTERNACIONAIS – DSRI .....	14	9.4 CAMPUS CAMPO NOVO DO PARECIS .....	30
4.2 DIRETORIA SISTÊMICA DE GESTÃO DE PESSOAS – DSGP .....	15	9.5 CAMPUS VÁRZEA GRANDE .....	31
<b>5. CANAIS DE COMUNICAÇÃO COM A SOCIEDADE</b> .....	16	9.6 CAMPUS CONFRESA .....	33
5.1 SERVIÇO DE INFORMAÇÃO AO CIDADÃO – SIC/IFMT .....	16	9.7 CAMPUS CUIABÁ – CEL. OCTAYDE JORGE DA SILVA .....	34
<b>6. SERVIÇOS OFERECIDOS À COMUNIDADE</b> .....	17	9.8 CAMPUS JUÍNA .....	36
6.1 CURSOS REGULARES .....	17	9.9 CAMPUS PONTES E LACERDA .....	37
6.1.1 CURSOS TÉCNICOS INTEGRADOS AO ENSINO MÉDIO .....	17	9.10 CAMPUS ALTA FLORESTA .....	39
6.1.2 CURSOS TÉCNICOS SUBSEQUENTES .....	18	9.11 CAMPUS PRIMAVERA DO LESTE .....	41
6.1.3 CURSOS PROEJA .....	18	9.12 CAMPUS RONDONÓPOLIS .....	42
6.1.4 CURSOS DE BACHARELADO .....	19	9.13 CAMPUS SÃO VICENTE .....	46
6.2 CURSOS DE TECNOLOGIA .....	19	9.14 CAMPUS SORRISO .....	48
6.2.5 CURSOS DE LICENCIATURA .....	20	9.15 CAMPUS AVANÇADO GUARANTÃ DO NORTE .....	49
6.2.6 CURSOS A DISTÂNCIA – EAD .....	20	9.16 CAMPUS AVANÇADO DE TANGARÁ DA SERRA .....	50
6.2.7 CURSOS DE PÓS-GRADUAÇÃO .....	21	9.17 CAMPUS AVANÇADO DE DIAMANTINO .....	51
		9.18 CAMPUS AVANÇADO DE LUCAS DO RIO VERDE .....	52
		9.19 CAMPUS AVANÇADO DE SINOP .....	53



Nossa missão:

**“Educar para a  
vida e para o trabalho”**



INSTITUTO FEDERAL DE  
EDUCAÇÃO, CIÊNCIA E TECNOLOGIA  
**MATO GROSSO**  
Retloria

# 1. CONTATOS/REITORIA

- **Endereço:** Av. Senador Filinto Muller, 953 – Bairro Duque de Caxias, Cuiabá-MT  
CEP 78043-400  
Site: [www.ifmt.edu.br](http://www.ifmt.edu.br)  
Reitor do IFMT: **José Bispo Barbosa**  
Endereço eletrônico: [jose.barbosa@ifmt.edu.br](mailto:jose.barbosa@ifmt.edu.br)  
Telefones: (65) 3616-4105 / (65) 3616-4136
- Gabinete da Reitoria  
Chefe de Gabinete:  
**Ana Cláudia Cauduro Bianchi**  
Secretária de Gabinete:  
**Vanessa Hiroko Kusano**  
Telefones: (65) 3616-4105 / (65) 3616-4136  
Telefone recepção geral: (65) 3616-4100  
Endereço eletrônico: [gabinete@ifmt.edu.br](mailto:gabinete@ifmt.edu.br)  
Horário de funcionamento/atendimento:  
de segunda à sexta-feira das 7h às 18h
- Assessoria da Reitoria  
Assessora:  
**Nádia Louise Dias de Sousa Freitas**  
Telefone: (65) 3616-4122  
Endereço eletrônico: [nadia.freitas@ifmt.edu.br](mailto:nadia.freitas@ifmt.edu.br)  
Horário de funcionamento/atendimento:  
de segunda à sexta-feira das 7h30  
às 11h30 e das 13h30 às 17h30
- Assessoria de Comunicação Social  
Jornalistas:  
**Juliana Michaela Leite / Osvaldo Eiji Sato**  
Telefone: (65) 3616-4177  
Endereço eletrônico: [ascom@ifmt.edu.br](mailto:ascom@ifmt.edu.br)  
Horário de funcionamento/  
atendimento: de segunda à sexta-feira  
das 8h às 12h e das 13h às 17h
- Auditoria Interna do IFMT  
Auditor Chefe: **Edson Jerônimo Nobre**  
Telefones: (65) 3616-4109  
Endereço eletrônico: [edson.nobre@ifmt.edu.br](mailto:edson.nobre@ifmt.edu.br)  
Horário de atendimento/funcionamento:  
de segunda à sexta-feira das 7h às 17h
- Procuradoria Federal Especializada  
junto ao IFMT  
Telefones: (65) 3616-4108  
Endereço eletrônico:  
[procuradoria.federal@ifmt.edu.br](mailto:procuradoria.federal@ifmt.edu.br)  
Horário de atendimento/funcionamento:  
de segunda à sexta-feira das 7h às 19h



## 2. ÓRGÃO MÁXIMO DA INSTITUIÇÃO

O Conselho Superior do IFMT (Consup) é o órgão máximo da Instituição, possui caráter consultivo e deliberativo, tem o Reitor como presidente, representações dos segmentos docentes, técnico-administrativos, discentes, Colégio de Dirigentes (Codir), egressos, representantes da Sociedade Civil, representante do Ministério da Educação (MEC). O Consup se reúne, ordinariamente, a cada três meses e, extraordinariamente, quando convocado por seu Presidente ou por dois terços de seus membros titulares.

Compete ao Conselho Superior aprovar as diretrizes para atuação do IFMT e zelar pela execução de sua política educacional; aprovar as normas e coordenar o processo de consulta à comunidade escolar para escolha do Reitor do IFMT e dos Diretores-Gerais dos *Campi*; aprovar os Planos de Desenvolvimento Institucional (PDI) e de ação e apreciar a Proposta Orçamentária Anual; aprovar o Projeto Político Pedagógico, a Organização Didática, regulamentos internos e normas disciplinares; aprovar normas relativas à acreditação e à certificação de competências profissionais, nos termos da legislação vigente; autorizar o Reitor a conferir títulos de mérito acadêmico; apreciar as contas do exercício financeiro e o

Relatório de Gestão Anual, emitindo parecer conclusivo sobre a propriedade e regularidade dos registros; deliberar sobre taxas, emolumentos e contribuições por prestação de serviços em geral a serem cobrados pelo IFMT; autorizar a criação, alteração curricular e extinção de cursos no âmbito do IFMT, bem como o registro de diplomas; aprovar a estrutura administrativa e o Regimento Geral da Instituição, observados os parâmetros definidos pelo Governo Federal e legislação específica; e deliberar sobre questões submetidas a sua apreciação.



Posse dos novos conselheiros do  
Consup - Gestão 2016-2018

Foto: Juliana Michaela Leite / Ascom - Reitoria

## 3. PRÓ-REITORIAS

### 3.1 PRÓ-REITORIA DE ENSINO – PROEN

A Pró-Reitoria de Ensino (Proen) é o órgão executivo responsável pelo acompanhamento e orientações pedagógicas referentes aos cursos Técnicos Integrados ao Ensino Médio, Subsequentes ao Ensino Médio, profissionalizantes de jovens e adultos (Proeja), Formação Inicial e Continuada (FIC), Superiores (Bacharelado, Engenharias e Tecnologias) e Pós-Graduação (*Lato Sensu* e *Stricto Sensu*) ofertados no IFMT. Para isso, desenvolve atividades como orientação e acompanhamento dos Projetos Pedagógicos de Cursos, técnicos e superiores, visita para supervisão e orientação sobre atividades desenvolvidas nos *Campi*; elaboração da Organização Didática do IFMT; elaboração e desenvolvimento de projetos de capacitação; elaboração do Calendário Acadêmico de Referência; análise dos Calendários Acadêmicos dos *Campi* do IFMT; acompanhamento ao Programa Profuncionário; desenvolvimento do Programa Ciência sem Fronteiras; e ainda, informações, orientações e acompanhamento de programas, projetos e atividades desenvolvidos pelos *Campi* do IFMT.

Fórum de ensino do IFMT

Pró-Reitora: **Marilane Alves Costa**  
Diretoria de Ensino Médio: **Cacilda Guarim**  
Diretoria de Graduação: **Luciana Maria Klamt**  
Depto. de Políticas de Ingresso: **Marli de Oliveira Pereira**  
Depto. de Educação a Distância: **Claudio João Bernardi**  
Depto. de Pesquisa institucional: **Marcos Almeida de Faria**  
Telefones: (65) 3616-4167  
Endereço Eletrônico: [ensino@ifmt.edu.br](mailto:ensino@ifmt.edu.br)  
Horário de funcionamento/atendimento: de segundas à sexta-feira das 7h às 12h e 13h às 18h



Foto: Juliana Michaela Leite / Ascom - Reitoria

## 3.2 PRÓ-REITORIA DE PESQUISA E INOVAÇÃO – PROPES

A Pró-Reitoria de Pesquisa e Inovação (Propes) é o órgão executivo que planeja, superintende, coordena, fomenta e acompanha as atividades e políticas de pesquisa e pós-graduação e Inovação Tecnológica, integradas ao ensino e a extensão, bem como promove ações de intercâmbio com instituições e empresas na área de fomento à pesquisa, ciência e inovação tecnológica. A Propes possui duas diretorias, a Diretoria de Pesquisa e Inovação Tecnológica e a Diretoria de Pós-Graduação.

Na Diretoria de Pesquisa e Inovação Tecnológica estão previstas todas as ações voltadas à pesquisa e inovação tecnológica, sendo definidas no PDI 2014/2018 seis grandes metas: 1) Incentivar e acompanhar a iniciação científica no IFMT; 2) Incentivar e prospectar os grupos de pesquisa do IFMT; 3) Reestruturar o Núcleo de Inovação Tecnológica (NIT); 4) Apoiar de diversos meios, a divulgação da produção científica e tecnológica do IFMT; 5) Ampliar a relação do IFMT com instituições públicas e privadas ligadas à Pesquisa, Inovação e Desenvolvimento Tecnológico; 6) Aprimorar o sistema de Gestão e Institucionalização da Pesquisa.

Na Diretoria de Pós-Graduação estão previstas todas as ações voltadas a Pós-Graduação, sendo definidas duas grandes metas: 1) Incentivar a criação, desenvolvimento e consolidação de cursos de pós-graduação *Stricto Sensu* e *Lato Sensu* no IFMT; 2) Promover o desenvolvimento profissional dos servidores do IFMT.

Pró-Reitor: **Wander Miguel de Barros**

Diretoria de Pesquisa e Inovação - Diretor: **Ademir José Conte**

Diretoria de Pós-Graduação - Diretor: **Xisto Rodrigues de Souza**

Telefone: (65) 3616-4112

Endereço eletrônico: [pesquisa@ifmt.edu.br](mailto:pesquisa@ifmt.edu.br)

Horário de funcionamento/atendimento: de segunda à sexta-feira das 8h às 18h



Estudantes e professores do IFMT apresentam pesquisa na Semana Nacional de Ciência e Tecnologia

### 3.3 PRÓ-REITORIA DE EXTENSÃO - PROEX

A Pró-Reitoria de Extensão (Proex) é o órgão executivo que contempla três grandes áreas da atividade Institucional: a relação IFMT-Empresa, a integração IFMT-Comunidade, a produção e difusão das ações culturais e do desporto extensionista. Assim, a Proex atua na orientação, oferta e promoção de programas e projetos tecnológicos e sociais, estágio, emprego e empreendedorismo, atividades de formação inicial e continuada voltadas a inclusão, experimentação técnica e tecnológica em parceria com instituições públicas ou privadas.

A Pró-Reitoria de Extensão abre, anualmente, editais para seleção de projetos objetivando o atendimento às demandas sociais por serviços de extensão; atua na coordenação dos Programas Pronatec (Programa Nacional de Acesso ao Ensino Técnico e Emprego) e Mulheres Mil, bem como a ATIVA Incubadora de empresas. Os serviços podem ser acessados através de editais garantindo a participação de extensionistas nos serviços de extensão nas comunidades adjacentes aos *Campi*.

Pró-Reitor: **Levi Pires de Andrade**

Diretoria de Extensão - Diretor: **Elson Santana de Almeida**

Telefones: (65) 3616-4139

Endereço eletrônico: [extensao@ifmt.edu.br](mailto:extensao@ifmt.edu.br)

Horário de funcionamento/atendimento: de segunda à sexta-feira das 7h às 18h



Foto: Osvaldo Elii Siro / Ascom - Reitoria

Apresentação da Associação Cultural Flor Ribeirinha na abertura dos Jogos do Instituto Federal, etapa Centro-Oeste

### 3.4 PRÓ-REITORIA DE DESENVOLVIMENTO INSTITUCIONAL - PRODIN

A Pró-reitoria de Desenvolvimento Institucional (Prodin) é o órgão executivo que superintende, fomenta, acompanha as atividades e políticas de planejamento, avaliação, articulação Institucional e tecnologia da informação e coordena o processo de expansão da Instituição através da implantação dos novos *Campi*.

À Prodin compete propor e discutir políticas de desenvolvimento e articulação entre às Pró-Reitorias e os *Campi*, tendo em vista o constante aperfeiçoamento da gestão do Instituto, de maneira a garantir a eficiência do trabalho desenvolvido pelo IFMT. A Pró-Reitoria de Desenvolvimento Institucional compreende: Diretoria de Políticas, Projetos e Articulação Institucional; Diretoria de Gestão de Tecnologia da Informação e Depto. de Obras e Engenharia.

Curso de Elaboração de Indicadores de Desempenho aos servidores do IFMT

Pró-Reitora: **Gláucia Mara de Barros**  
Diretora de Políticas, Projetos e Articulação Institucional: **Fátima Elizabete dos Reis Matias**  
Diretor de Gestão de Tecnologia da Informação: **Rodolfo Rossmann Gonçalves**  
Depto. de Engenharia - Chefe: **José Luis Malheiros de Oliveira**  
Telefones: (65) 3616-4126 / (65) 3616-4116  
Endereço eletrônico: [prodin@ifmt.edu.br](mailto:prodin@ifmt.edu.br)  
Horário de funcionamento/atendimento: de segunda à sexta-feira das 8h às 12h e das 13h às 17h



Foto: Juliana Michaela Leite / Ascom - Reitoria

### 3.5 PRÓ-REITORIA DE ADMINISTRAÇÃO - PROAD

A Pró-Reitoria de Administração (Proad) é o órgão executivo responsável por planejar, superintender, coordenar, fomentar e acompanhar as atividades e políticas de administração, gestão orçamentária, financeira e patrimonial. Consolida a proposta orçamentária em consonância com o Plano de Desenvolvimento Institucional e Plano de Gestão e, também, acompanha, incentiva e supervisiona a implantação de políticas e diretrizes voltadas para a economicidade e à eficácia administrativa, no âmbito da reitoria e dos *campi*.

A Proad realiza contratações que sustentam a estrutura física e de serviço para atendimento da sociedade interna e externa, bem como, avalia, adquire e liquida dentro do planejamento orçamentário e financeiro bens e serviços para garantir o desenvolvimento da atividade-fim da instituição, qual seja, em educação e em todas as suas modalidades.



Curso de Análise de Planilha de Obras realizado em setembro de 2016

Pró-Reitor: **Túlio Marcel Rufino de Vasconcelos Figueiredo**

Diretoria de Administração - Diretor: **Emanuel Vitor de Souza Pinheiro**

Dpto. de Aquisições e Contratos - Chefe: **Helena Honorato Snowareski**

Diretoria de Planejamento e Orçamento - Diretor: **Vandervânio Pacheco dos Santos**

Dpto. de Contabilidade e Finanças - Chefe: **Vera Luzia Dessanti Simoni**

Telefone: (65) 3616-4110

Endereço eletrônico: [proad@ifmt.edu.br](mailto:proad@ifmt.edu.br)

Horário de funcionamento/atendimento: de segunda à sexta-feira das 7h às 18h

## 4. DIRETORIAS SISTÊMICAS

### 4.1 DIRETORIA SISTÊMICA DE RELAÇÕES INTERNACIONAIS – DSRI

A Diretoria Sistêmica de Relações Internacionais (DSRI) tem como função institucional promover a integralização de servidores, alunos e professores no cenário internacional, viabilizando a realização de intercâmbios, fomentando a mobilidade dos intercambistas e estimulando desenvolvimento de pesquisas no âmbito internacional, através de parcerias firmadas entre o IFMT e instituições de outros países.

Diretora: **Sonia Regina Guimarães Fonseca**

Telefones: (65) 3616-4185

Endereço eletrônico: [relacoesinternacionais@ifmt.edu.br](mailto:relacoesinternacionais@ifmt.edu.br)

Horário de funcionamento/atendimento: de segunda à sexta-feira das 7h às 11h e das 12h às 18h

Foto: Juliana Michaela Leite / Ascom - Reitoria



Inauguração do Escritório Education USA em novembro na sede do prédio da reitoria do IFMT

## 4.2 DIRETORIA SISTÊMICA DE GESTÃO DE PESSOAS – DSGP

A Diretoria Sistêmica de Gestão de Pessoas (DSGP) é o órgão responsável pela implantação das políticas de pessoal emanadas pelo Sistema de Pessoal Civil da Administração Pública Federal – SIPEC, pela implantação, planejamento e à supervisão das políticas de pessoal regulamentadas pelo IFMT. A Diretoria é responsável por gerir, organizar e viabilizar a assistência à saúde, gerir, orientar, organizar e executar ações e atividades relativas à gestão de pessoal no IFMT; propor, elaborar, orientar e acompanhar a aplicação da legislação interna e externa e as instruções de procedimento relativas aos direitos e deveres dos servidores, entre outras.

Diretora: **Fernanda Christina Garcia da Costa**  
Depto. Geral de Gestão de Pessoas - Chefe: **Joice Justino Viana**  
Depto. de Desenvolvimento de Pessoas - Chefe: **Claudia de Paula Norkaitis**  
Telefone: (65) 3616-4133  
Endereço eletrônico: [dsgp@ifmt.edu.br](mailto:dsgp@ifmt.edu.br)  
Horário de funcionamento/atendimento: de segunda à sexta-feira das 8h às 12h e das 13h às 17h



Reitor do IFMT empossou em janeiro de 2016, 60 novos servidores

Foto: Juliana Michalek Leite / Ascom - Retoria



## 5. CANAIS DE COMUNICAÇÃO COM A SOCIEDADE

### 5.1 SERVIÇO DE INFORMAÇÃO AO CIDADÃO – SIC/IFMT

O Serviço de Informação ao Cidadão (SIC) foi criado através da Lei nº 12.527 de 18 de novembro de 2011 (Lei de Acesso à Informação) e o Decreto nº 7.724 de 16 de maio de 2012. É a unidade responsável pelo recebimento, encaminhamento e resposta às solicitações de informações dos cidadãos e pela atualização das informações da carta de serviços ao cidadão, além de orientar qual o modo, data e local de acesso aos documentos solicitados, e também informar sua tramitação no órgão.

Todo e qualquer cidadão pode solicitar informações sem que necessite de justificativa, de forma gratuita, salvo cópias de documentos. Através do sistema eletrônico – e-sic <http://www.acessoainformacao.gov.br/sistema/site/index.html> e também através de formulários nas recepções de cada *Campus* e Reitoria do IFMT, telefone ou via E-mail. O SIC da Reitoria está ligado à Pró-Reitoria de Desenvolvimento Institucional (Prodin), além de possuir representação em cada *Campus* do IFMT. É responsável pelo monitoramento do acesso à informação no IFMT, Gláucia Mara de Barros (Portaria nº 2.365, 18/08/2016).

Telefone: (65) 3616-4115

<http://ifmt.edu.br/conteudo/pagina/servico-de-informacao-ao-cidadao-sic/>  
<http://esic.cgu.gov.br/sistema/site/index.html?ReturnUrl=%2fsistema%2f>

Endereço eletrônico: [sic@ifmt.edu.br](mailto:sic@ifmt.edu.br)

Horário de atendimento ao público: segundas às sextas feiras, das 8h às 12h e das 13h às 17h



Foto: Freepik

## 6. SERVIÇOS OFERECIDOS À COMUNIDADE

### 6.1 CURSOS REGULARES

O IFMT oferece cursos de educação profissional e tecnológica em vários níveis ofertados nos diversos *Campi*, Centros de Referência e Polos, além de oferecer outros programas específicos criados pelo governo federal.

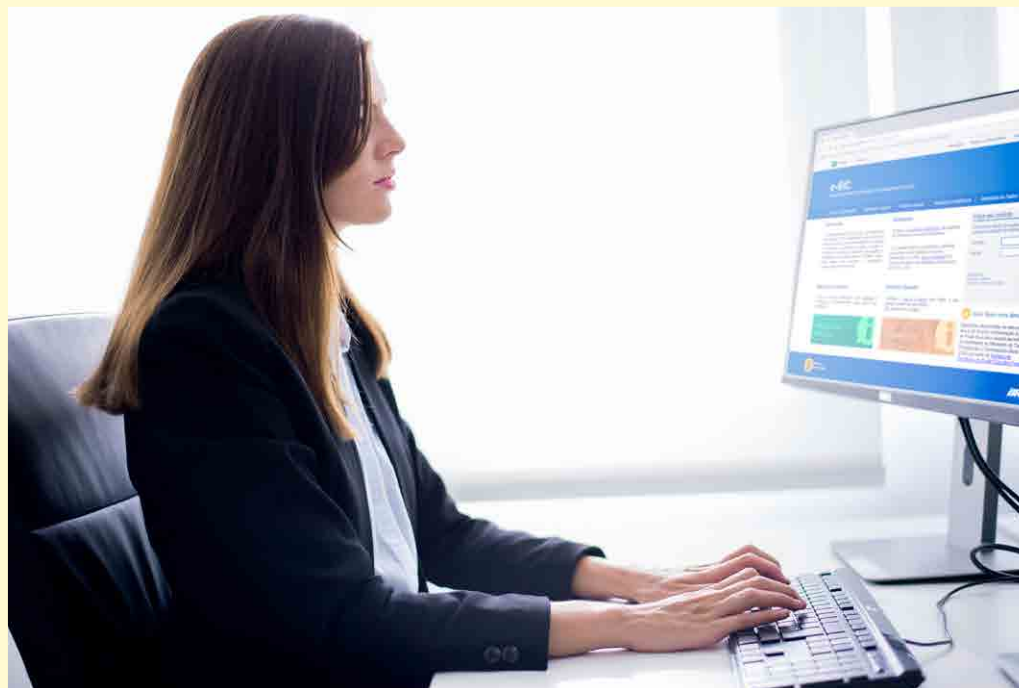
#### 6.1.1 CURSOS TÉCNICOS INTEGRADOS AO ENSINO MÉDIO

Os cursos Técnicos Integrados são de nível médio, eles integram a formação geral e profissionalizante com o objetivo de capacitar o aluno com conhecimentos teóricos e práticos em diversas atividades do setor produtivo possibilitando ainda ao aluno o prosseguimento nos estudos. A oferta desses cursos é anual e a duração é de 03 a 04 anos que varia conforme a carga horária do catálogo Nacional de Cursos Técnicos.

**Público-alvo:** concluintes do ensino fundamental.

**Formas de ingresso:** o Processo Seletivo é aberto via edital e as inscrições são feitas pela internet através do site <http://selecao.ifmt.edu.br>. A taxa de inscrição é definida em edital específico.

**Requisitos necessários:** ter concluído o ensino fundamental e apresentar documentos exigidos em Edital específico.



Foto: Dufflair / Latitude

## 6.1.2 CURSOS TÉCNICOS SUBSEQUENTES

Os cursos Técnicos Subsequentes são cursos profissionalizantes que tem por objetivo capacitar o aluno com conhecimentos teóricos e práticos em diversas atividades do setor produtivo. Um de seus propósitos é o acesso imediato ao mercado de trabalho, além da perspectiva de requalificação ou mesmo reinserção no meio produtivo. Os cursos são semestrais com carga horária que varia de acordo com o catálogo Nacional de Cursos Técnicos.

**Público-alvo:** concluintes do ensino médio.

**Formas de ingresso:** O exame de seleção para ingresso é ofertado no início e no meio de cada ano.

O Processo Seletivo é aberto via edital e as inscrições são feitas pela internet no *site* <http://selecao.ifmt.edu.br>.

A taxa de inscrição é definida em edital específico.

**Requisitos necessários:** ter concluído o ensino médio e apresentar os documentos exigidos em edital específico.

## 6.1.3 CURSOS PROEJA

Os cursos Proeja, de formação integral, são cursos técnicos na modalidade de educação de jovens e adultos – esta modalidade de ensino foi instituída pelo Decreto nº 5.840, 13/07/2006 em âmbito federal através do Programa Nacional de Integração da Educação Profissional à Educação Básica para Jovens e Adultos.

**Público-alvo:** jovens e adultos concluintes do ensino fundamental que tenham acima de 18 anos e que buscam uma formação no ensino médio integrado à formação técnica profissional sob a forma de educação de jovens e adultos (EJA).

**Formas de ingresso:** Processo Seletivo aberto através de edital e inscrição através da internet. A taxa de inscrição é definida em edital específico.

**Requisitos necessários:** idade mínima de 18 anos; ter concluído o ensino fundamental; apresentar documentos exigidos em Edital específico.

## 6.1.4 CURSOS DE BACHARELADO

Os cursos de Bacharelado formam profissionais para atuar em diversas áreas do conhecimento e que objetivem o exercício da atividade acadêmica/docência ou profissional. São cursos com duração de 04 a 05 anos.

**Público-alvo:** egressos do ensino médio que almejam formação acadêmica ou profissional.

**Formas de ingresso:** as formas de ingresso nos cursos de graduação do IFMT podem ocorrer mediante: vestibular, que ocorrem no primeiro e segundo semestre do ano, divulgado através do site <http://selecao.ifmt.edu.br>. O IFMT oferta ainda vagas pelo Sistema Integrado de Seleção Unificada (Sisu), no qual o estudante concorre à vaga com a nota obtida no Exame Nacional do Ensino Médio (Enem). Os editais e inscrições para o Sisu são disponibilizados no site <http://sisu.mec.gov.br>.

## 6.2 CURSOS DE TECNOLOGIA

Os cursos de Tecnologia formam tecnólogos capazes de desenvolver, de forma plena e inovadora, as atividades em determinado eixo tecnológico e com capacidade para utilizar, desenvolver ou adaptar tecnologias com a compreensão crítica. Os cursos se articulam com os setores produtivos e as necessidades da sociedade em geral e têm duração aproximada de 03 anos.

**Público-alvo:** concluintes do ensino médio que almejam um curso superior de curta duração, objetivando o mercado de trabalho.

**Formas de ingresso:** as formas de ingresso nos cursos de graduação do IFMT podem ocorrer mediante vestibular, que ocorre no primeiro e segundo semestre; Sistema Integrado de Seleção Unificada (Sisu), de acordo com o calendário do MEC; notas do Exame Nacional do Ensino Médio (Enem), conforme Edital.

## 6.2.5 CURSOS DE LICENCIATURA

Os cursos de Licenciaturas formam profissionais para atuar na profissão de docentes para a educação básica, principalmente nas áreas das ciências da natureza, química, física, matemática e ciências biológicas.

**Público-alvo:** interessados na carreira docente.

**Formas de ingresso:** as formas de ingresso nos cursos de graduação do IFMT podem ocorrer mediante vestibular, que acontecem no primeiro e segundo semestre do ano, divulgado através do site <http://selecao.ifmt.edu.br>. O IFMT oferta ainda vagas pelo Sistema Integrado de Seleção Unificada (Sisu), no qual o estudante concorre à vaga com a nota obtida no Exame Nacional do Ensino Médio (Enem). Os editais e inscrições para o Sisu são disponibilizados no site <http://sisu.mec.gov.br>.

## 6.2.6 CURSOS A DISTÂNCIA – EAD

A modalidade de educação a distância é uma possibilidade para que o IFMT esteja presente em ainda mais localidades no estado. Para isso, oferta cursos de Licenciatura (Química) e Tecnologia (Sistemas para Internet) com previsão de novos em 2017, possui polos de apoio presenciais nos municípios de Cuiabá, Água Boa, Alto Araguaia, Aripuanã, Barra do Bugres, Cáceres, Campo Verde, Colíder, Comodoro, Diamantino, Guarantã do Norte, Jauru, Juara, Juína, Lucas do Rio Verde, Nova Xavantina, Pedra Preta, Pontes e Lacerda, Primavera do Leste, Ribeirão Cascalheira, São Felix do Araguaia, Sapezal e Sorriso.

A oferta destes cursos é promovida através de articulação com o Sistema Universidade Aberta do Brasil (UAB), do Ministério da Educação (MEC) do Governo Federal.

O Sistema Universidade Aberta do Brasil (UAB) é um programa do Ministério da Educação (MEC), criado em 2005, no âmbito do Fórum das Estatais pela Educação e possui como prioridade a capacitação de professores da educação básica. Seu objetivo é estimular a articulação e integração de um sistema nacional de educação superior, possibilitando levar o ensino superior público de qualidade aos municípios do estado de Mato Grosso que não possuem cursos de formação superior ou cujos cursos ofertados não são suficientes para atender a todos os cidadãos.

O Instituto Federal de Educação, Ciência e Tecnologia de Mato Grosso aderiu ao programa a partir de 2006 e oferta, atualmente, dois cursos na modalidade à distância gerenciados pela UAB/IFMT.

1. **Tecnologia em Sistemas para Internet.** Curso de Graduação na modalidade à distância ofertado pelo *Campus* Cuiabá – Cel. Octayde Jorge da Silva. Regime acadêmico semestral com matrícula por crédito por disciplina na modalidade de educação à distância, com atividades presenciais. As atividades presenciais e a distância são realizadas de forma indissociável.

2. **Licenciatura Plena em Química.** Curso de Graduação na modalidade à distância ofertado pelo IFMT *Campus* Cuiabá – Bela Vista. O regime acadêmico nessa modalidade de educação é semestral com matrícula por crédito, com atividades presenciais e à distância que são realizadas de forma indissociável.

**Público-alvo:** concluintes do ensino médio.

**Formas de ingresso:** Processo Seletivo realizado pelo IFMT. Os editais e inscrições para o vestibular são disponibilizados no site de seleção <http://selecao.ifmt.edu.br>.

**Requisitos necessários:** possuir Diploma ou Certificado de Conclusão do Ensino Médio ou equivalente.

## 6.2.7 CURSOS DE PÓS-GRADUAÇÃO

O objetivo dos cursos de pós-graduação do IFMT é que eles contribuam para promover o estabelecimento de bases sólidas em educação, ciência e tecnologia, com vistas ao processo de geração e inovação tecnológica.

**Público-alvo:** graduados em áreas afins.

**Formas de ingresso:** mediante publicação de edital de seleção no site [www.ifmt.edu.br](http://www.ifmt.edu.br).

## 7. PROGRAMA DE ASSISTÊNCIA ESTUDANTIL

O Programa de Assistência Estudantil do IFMT segue diretrizes estabelecidas pelo decreto presidencial nº 7.234/2010, e tem como objetivos: a) democratizar as condições de permanência dos jovens na educação pública federal; b) minimizar os efeitos das desigualdades sociais e regionais na permanência e conclusão da educação superior; c) reduzir taxas de retenção e evasão; e d) contribuir para a promoção da inclusão social pela educação. O Programa é ofertado em todos os *Campi* do IFMT, amparando os alunos mais carentes e contribuindo para a sua permanência nos cursos. Os principais auxílios são concedidos nas áreas de alimentação, moradia e transporte.



Foto: Duffair / Latitude

## 8. PROGRAMAS DE GOVERNO

### 8.1 PRONATEC

O Programa Nacional de Acesso ao Ensino Técnico e Emprego (Pronatec) foi criado pelo Governo Federal, em 2011, por meio da Lei nº 11.513/2011, com o objetivo de expandir, interiorizar e democratizar a oferta de cursos de educação profissional e tecnológica no país, além de contribuir para a melhoria da qualidade do ensino médio público. O Pronatec busca ampliar as oportunidades educacionais e de formação profissional qualificada aos jovens, trabalhadores e beneficiários de programas de transferência de renda.

Os cursos, financiados pelo Governo Federal, são ofertados de forma gratuita por instituições da Rede Federal de Educação Profissional, Científica e Tecnológica e das redes estaduais, distritais e municipais de educação profissional e tecnológica. Também são ofertantes as instituições do Sistema S (Senai, Senat, Senac e Senar). A Partir de 2013, as instituições privadas, devidamente habilitadas pelo Ministério da Educação também passaram a ser ofertantes dos cursos do Programa.

**Público-alvo:** o Pronatec, criado pela Lei nº 12.513/2011, deverá atender prioritariamente, os estudantes do ensino médio da rede pública, inclusive da educação de jovens e adultos; trabalhadores; beneficiários dos programas federais de transferência de renda; e estudantes que tenham cursado o ensino médio completo em escola da rede pública ou em instituições privadas na condição de bolsista integral.

**Formas de ingresso:** a seleção de alunos é realizada através das instituições demandantes conforme critérios definidos por eles. Após a seleção os alunos realizam as pré-matrículas no sistema federal Sistec e de posse do Termo de Compromisso e encaminhamento, deverão comparecer ao *Campus* onde o curso será ofertado para a entrega de documentos e confirmação da matrícula.

**Requisitos necessários:** de acordo com o guia Pronatec de cursos FIC disponível no site [www.pronatec.mec.gov.br](http://www.pronatec.mec.gov.br).



## 8.2 PROFUNCIONÁRIO

O Curso Técnico de Formação para Funcionários da Educação em Serviço de Mato Grosso (Profucionário), tem como objetivo promover, através da Educação à distância, a formação profissional técnica em nível médio de servidores efetivos, contratados

ou terceirizados, que atuam nos sistemas de ensino da educação básica pública, com ensino médio concluído, nas habilitações do eixo apoio educacional do Catálogo Nacional de Cursos Técnicos (CNCT- área 21).

**Público-alvo:** funcionários da educação não docentes, efetivos contratados ou terceirizados, que trabalham nas escolas públicas, é fundamental que estejam em efetivo exercício na função.

**Formas de ingresso:** pré-inscrição *online* e após a análise documental pela instituição, os candidatos aprovados deverão comparecer ao campus para efetivação da matrícula.

**Requisitos necessários:** certificado de conclusão do ensino médio, apresentação de comprovante em serviço em escola pública municipal ou estadual. Foi feito um levantamento de demanda com o qual faremos a distribuição dos alunos por polo e posteriormente por *Campus*.

## 8.3 PROGRAMA MULHERES MIL

O Programa Nacional Mulheres Mil foi instituído pela Portaria do MEC nº 1.015 de 21/07/2011, com o objetivo de oferecer as bases de uma política social de inclusão e gênero para que mulheres em situação de vulnerabilidade social tenham acesso à educação profissional, ao emprego e renda.

O Programa Mulheres Mil faz parte das ações do Programa Brasil Sem Miséria, articulado com a meta

de erradicação da pobreza extrema, estabelecida pelo Governo Federal.

No IFMT, as atividades do Programa começaram no ano de 2011 com os *Campi* Cáceres, Confresa e Cuiabá-Bela Vista, onde foram matriculadas 335 mulheres e, destas, 212 se formaram. Em 2012, os *Campi* Juína, São Vicente e Sorriso. Matricularam-se 190 mulheres, sendo que 120 concluíram o curso.

Com a Portaria MEC nº 168 de 07/03/2013, o Programa Mulheres Mil passou a ser executado via Bolsa Formação do Programa Nacional de Acesso, Permanência e Êxito – Pronatec. Após essa mudança, o IFMT passou a ofertar 1.412 vagas, em 2014, do Programa Mulheres Mil em 15 dos 16 *Campi* existen-

tes: Alta Floresta, Barra do Garças, Cáceres, Campo Novo do Parecis, Confresa, Cuiabá-Bela Vista, Cuiabá-Cel. Octayde Jorge da Silva, Diamantino, Juína, Primavera do Leste, Pontes e Lacerda, Rondonópolis, São Vicente, Sorriso e Tangará da Serra.

**Público-alvo:** mulheres em vulnerabilidade social (extrema pobreza, baixa escolaridade ou sem alfabetização, desempregadas, vítimas de violência doméstica).

**Formas de ingresso:** as comunidades/bairros a serem atendidos são definidos com os Centros de Referência em Assistência Social (Cras) e os Centros Especializados em Assistência Social (Creas). Por meio de diagnóstico socioeconômico são priorizadas as mulheres que mais necessitarem e serão ofertados os cursos por elas escolhidos.

**Requisitos necessários:** estar registrada no CadÚnico e em vulnerabilidade social.

## 9. CAMPI

### 9.1 CAMPUS BARRA DO GARÇAS

Endereço: Estrada de acesso à BR 158, Radial José Maurício Zampa, s/n – Bairro Industrial – Barra do Garças-MT – CEP 78.600-000

Diretor-Geral: **Josdyr Vilhagra**

Telefone: (66) 3402-0100

Site: [www.bag.ifmt.edu.br](http://www.bag.ifmt.edu.br)

Endereço eletrônico: [gabinete@bag.ifmt.edu.br](mailto:gabinete@bag.ifmt.edu.br)

#### HORÁRIO DE ATENDIMENTO DOS SETORES

- **Biblioteca:** de segunda à sexta-feira das 7h às 22h
- **Laboratórios:** de segunda à sexta-feira das 7h às 22h30 (agendamento prévio)
- **Secretaria Escolar:** de segunda à sexta-feira das 7h30 às 22h30
- **Apoio ao Ensino:** de segunda à sexta-feira das 7h às 22h30

#### CURSOS OFERTADOS

##### TÉCNICOS INTEGRADOS AO ENSINO MÉDIO

- Curso Técnico em Controle Ambiental Integrado ao Ensino Médio
- Curso Técnico em Comércio Integrado ao Ensino Médio
- Curso Técnico em Informática Integrado ao Ensino Médio
- Curso Técnico em Alimentos Integrado ao Ensino Médio



Foto: Vinícius Xavier Perpétuo

## TÉCNICOS SUBSEQUENTES

- Curso Técnico em Secretariado
- Curso Técnico em Manutenção e Suporte em Informática

## 9.2 CAMPUS CUIABÁ – BELA VISTA

Endereço: Av. Juliano Costa Marques, s/n – esquina com Av. Oátomo Canavarros – Bairro Bela Vista – Cuiabá-MT – CEP 78.050-560  
Diretora-Geral: **Suzana Aparecida da Silva**  
Telefone: (65) 3318-5100  
Site: [www.blv.ifmt.edu.br](http://www.blv.ifmt.edu.br)  
Endereço eletrônico: [gabinete@blv.ifmt.edu.br](mailto:gabinete@blv.ifmt.edu.br)

### HORÁRIO DE ATENDIMENTO DOS SETORES

- **Biblioteca:** de segunda à sexta-feira das 7h às 22h
- **Laboratórios:** de segunda à sexta-feira das 7h às 22h (agendamento prévio)
- **Secretaria Escolar:** de segunda à sexta-feira das 7h às 19h
- **Núcleo de Apoio ao Educando:** de segunda à sexta-feira das 7h às 21h

#### Observação:

- Os Laboratórios de Química funcionam para aulas e desenvolvimento de projetos de pesquisa das 7h às 21h
- Os Laboratórios de informática são abertos à comunidade acadêmica das 8h às 17h
- Os Laboratórios de física são utilizados em aulas experimentais
- Os Laboratórios de Ciência e Tecnologia de Alimentos estão em fase de instalação



Foto: Juliana Michaela Leite / Ascom - Reitoria

## CURSOS OFERTADOS

---

### TÉCNICOS INTEGRADOS AO ENSINO MÉDIO

- Curso Técnico em Química Integrado ao Ensino Médio
- Curso Técnico em Meio Ambiente Integrado ao Ensino Médio

### TÉCNICOS SUBSEQUENTES

- Curso Técnico em Química
- Curso Técnico em Alimentos

### SUPERIORES

- Tecnologia em Gestão Ambiental
- Bacharelado em Engenharia de Alimentos
- Licenciatura em Química (EAD)

### PÓS-GRADUAÇÃO (*STRICTU SENSU*)

- Mestrado em Ciência e Tecnologia de Alimentos

## 9.3 CAMPUS CÁCERES

Endereço: Av. dos Ramires, s/n – Distrito Industrial  
– Cáceres-MT – CEP 78.250-000  
Diretor-Geral: **Milson Evaldo Serafim**  
Telefone: (65) 3221-2600  
Site: [www.cas.ifmt.edu.br](http://www.cas.ifmt.edu.br)  
Endereço eletrônico: [gabinete@cas.ifmt.edu.br](mailto:gabinete@cas.ifmt.edu.br)



Foto: Maria Edna Pedro da Silva

## HORÁRIO DE ATENDIMENTO DOS SETORES

---

- **Biblioteca:** de segunda à sexta-feira das 7h às 22h
- **Secretaria Escolar:** de segunda à sexta-feira das 7h às 19h
- **Enfermaria:** de segunda à sexta-feira das 8h às 14h e das 17h às 23h
- **Depto. de Desenvolvimento Educacional:** de segunda à sexta-feira das 7h às 11h – 13h30 às 17h30
- **Coordenação Integração Escola Comunidade:** de segunda à sexta-feira das 7h às 11h – 13h30 às 17h30
- **Coordenação de Atendimento ao Educando: de segunda à sexta-feira das 7h às 23h:30**
- **Coordenação Geral de Ensino:** de segunda à sexta-feira das 7h às 19h
- **Coordenação Geral de Produção:** de segunda à sexta-feira das 7h às 11h – 13h30 às 17h30
- **Coordenação de Pesquisa:** de segunda à sexta-feira das 7h às 11h e das 13h30 às 17h30
- **Coordenação de Extensão:** de segunda à sexta-feira das 7h às 11h e das 13h30 às 17h30
- **Coordenação de Engenharia Florestal:** de segunda à sexta-feira das 7h às 11h – 13h30 às 17h30
- **Coordenação de Biocombustíveis:** de segunda à sexta-feira das 7h às 11h – 13h30 às 17h30
- **Coordenação de Informática:** de segunda à sexta-feira das 7h às 11h – 13h30 às 17h30
- **Coordenação do Curso Técnico em Agropecuária Integrado:** de segunda à sexta-feira das 7h às 11h – 13h30 às 17h30
- **Coordenação do Curso Técnico em Agropecuária Subsequente:** de segunda à sexta-feira das 7h às 11h – 13h30 às 17h30
- **Orientação Educacional:** de segunda à sexta-feira das 7h às 19h
- **Orientação e Apoio Pedagógico:** de segunda à sexta-feira das 7h às 19h
- **Setor de Fotocópias:** de segunda à sexta-feira das 7h às 11h – 13h:30 às 17h:30
- **Laboratório de Fitossanidade:** de segunda à sexta-feira das 7h às 11h – 13h:30 às 17h30
- **Laboratórios de Solos:** de segunda à sexta-feira das 7h às 11h – 13h30 às 17h30
- **Laboratório de Química:** de segunda à sexta-feira das 7h às 11h – 13h30 às 17h30
- **Laboratórios de Informática:** de segunda à sexta-feira (agendamento prévio)
- **Laboratório de Física:** de segunda à sexta-feira (agendamento prévio)
- **Laboratório de Biologia:** de segunda à sexta-feira (agendamento prévio)
- **Laboratório de Bromatologia:** de segunda à sexta-feira (agendamento prévio)

## CURSOS OFERTADOS

---

### TÉCNICOS INTEGRADOS AO ENSINO MÉDIO

- Curso Técnico em Agropecuária Integrado ao Ensino Médio
- Curso Técnico em Informática Integrado ao Ensino Médio

### TÉCNICOS SUBSEQUENTES

- Curso Técnico em Agropecuária

### SUPERIORES

- Bacharelado em Engenharia Florestal
- Tecnologia em Biocombustíveis

## 9.4 CAMPUS CAMPO NOVO DO PARECIS

Endereço: Rodovia MT 235 km 12 – Zona Rural – Campo Novo do Parecis-MT – CEP 78.360-000

Diretor-Geral: **Fábio Luis Bezerra**

Telefones: (65) 3382-6200 / (65) 3382-6231

Site: [www.cnp.ifmt.edu.br](http://www.cnp.ifmt.edu.br)

Endereço eletrônico: [gabinete@cnp.ifmt.edu.br](mailto:gabinete@cnp.ifmt.edu.br)

## HORÁRIO DE ATENDIMENTO DOS SETORES

---

- **Biblioteca:** de segunda à sexta-feira das 7h às 23h30
- **Laboratórios:** de segunda à sexta-feira das 7h às 23h30 (agendamento prévio)
- **Secretaria Escolar:** de segunda à sexta-feira das 7h às 23h30
- **Núcleo de Apoio às Pessoas com Necessidades Especiais (Napne):** de segunda à sexta-feira das 7h às 23h30

## CURSOS OFERTADOS

---

### TÉCNICOS INTEGRADOS AO ENSINO MÉDIO

- Curso Técnico em Agropecuária Integrado ao Ensino Médio
- Curso Técnico em Manutenção e Suporte em Informática Integrado ao Ensino Médio

### TÉCNICOS SUBSEQUENTES

- Curso Técnico em Agropecuária (Extensão Sapezal)

### SUPERIORES

- Bacharelado em Agronomia
- Licenciatura em Matemática
- Tecnologia em Agroindústria
- Tecnologia em Processos Gerenciais

### PROEJA

- Curso Técnico em Comércio Integrado ao Ensino Médio
- Curso Técnico em Administração Integrado ao Ensino Médio



## 9.5 CAMPUS VÁRZEA GRANDE

Endereço: Av. Tiradentes (Loteamento Jardim Manaíra),  
nº 1.300 – Petrópolis – CEP 78.144-424, Várzea Grande-MT  
Diretora-Geral: **Sandra Maria de Lima**  
Telefone: (65) 3691-8002 / (65) 3691-8000  
Site: [www.vgd.ifmt.edu.br](http://www.vgd.ifmt.edu.br)  
Endereço eletrônico: [gabinete@vgd.ifmt.edu.br](mailto:gabinete@vgd.ifmt.edu.br)



## HORÁRIO DE ATENDIMENTO DOS SETORES

---

- **Biblioteca:** de segunda à sexta-feira das 7h às 22h
- **Secretaria Escolar:** de segunda à sexta-feira das 7h30 às 12h / 13h às 16h30
- **Núcleo de Apoio às Pessoas com Necessidades Especiais (Napne):** de segunda à sexta-feira das 8h às 20h

## CURSOS OFERTADOS

---

### TÉCNICOS INTEGRADOS AO ENSINO MÉDIO

- Curso Técnico em Desenho de Construção Integrado ao Ensino Médio
- Curso Técnico em Logística Integrado ao Ensino Médio
- Curso Técnico em Edificações Integrado ao Ensino Médio

### TÉCNICOS SUBSEQUENTES

- Curso Técnico em Desenho de Construção Civil

### SUPERIORES

- Tecnologia em Gestão Pública

### CURSOS DE FORMAÇÃO INICIAL E CONTINUADA – FIC

- Inglês e Espanhol
- Curso Técnico em Serviços de Condomínios



Foto: Alexandre Canto Melo

## 9.6 CAMPUS CONFRESA

Endereço: Av. Vilmar Fernandes, 300 – Bairro Setor  
Santa Luzia, Confresa-MT – CEP 78.652-000  
Diretor-Geral: **Rafael de Araújo Lira**  
Telefone: (66) 3564-2600  
Site: [www.cfs.ifmt.edu.br](http://www.cfs.ifmt.edu.br)  
Endereço eletrônico: [gabinete@cfs.ifmt.edu.br](mailto:gabinete@cfs.ifmt.edu.br)

### HORÁRIO DE ATENDIMENTO DOS SETORES

---

- **Biblioteca:** de segunda à sexta das 7h30 às 22h40 e sábado das 7h30 às 12h30
- **Laboratórios:** de segunda à sexta das 7h30 às 22h40 (agendamento prévio)
- **Secretaria Escolar:** de segunda à sexta das 7h30 às 22h40
- **Apoio ao Ensino:** de segunda à sexta das 7h30 as 22h40

### CURSOS OFERTADOS

---

#### TÉCNICOS INTEGRADOS AO ENSINO MÉDIO

- Curso Técnico em Agropecuária Integrado ao Ensino Médio
- Curso Técnico em Agroindústria Integrado ao Ensino Médio

#### TÉCNICOS SUBSEQUENTES

- Curso Técnico em Controle Ambiental

#### SUPERIORES

- Bacharelado em Agronomia
- **Licenciatura em Ciências da Natureza:** Habilitação em Química
- Licenciatura em Física
- Licenciatura em Biologia



Foto: Telma da Silva Aguiar

## PÓS-GRADUAÇÃO (LATO SENSU)

- Especialização em Educação do Campo
- Especialização em Ensino de Ciências

## PROEJA

- Técnico em Comércio Integrado ao Ensino Médio

## 9.7 CAMPUS CUIABÁ – CEL. OCTAYDE JORGE DA SILVA

Rua Professora Zulmira Canavarros, 95 – Bairro  
Centro – Cuiabá-MT – CEP 78.005-200  
Diretor-Geral: **Nelson Yoshio Suzuki**  
Telefone: (65) 3318-1404 / (65) 3318-1410  
Site: [www.cba.ifmt.edu.br](http://www.cba.ifmt.edu.br)  
Endereço eletrônico: [gabinete@cba.ifmt.edu.br](mailto:gabinete@cba.ifmt.edu.br)

## HORÁRIO DE ATENDIMENTO DOS SETORES

---

- **Biblioteca:** de segunda à sexta-feira das 7h às 22h
- **Secretaria Escolar:** de segunda à sexta-feira das 7h às 20h

## CURSOS OFERTADOS

---

### TÉCNICOS INTEGRADOS AO ENSINO MÉDIO

- Curso Técnico em Eletroeletrônica Integrado ao Ensino Médio
- Curso Técnico em Eventos Integrado ao Ensino Médio
- Curso Técnico em Agrimensura Integrado ao Ensino Médio

- Curso Técnico em Eletrônica Integrado ao Ensino Médio
- Curso Técnico em Eletrotécnica Integrado ao Ensino Médio
- Curso Técnico em Edificações Integrado ao Ensino Médio
- Curso Técnico em Informática Integrado ao Ensino Médio
- Curso Técnico em Secretariado Integrado ao Ensino Médio
- Curso Técnico em Telecomunicações Integrado ao Ensino Médio

## TÉCNICOS SUBSEQUENTES

- Curso Técnico em Agrimensura
- Curso Técnico em Edificações
- Curso Técnico em Eletrônica
- Curso Técnico em Eletrotécnica

## SUPERIORES

- Bacharelado em Secretariado Executivo
- Bacharelado em Engenharia da Computação
- Bacharelado em Engenharia de Controle e Automação
- Bacharelado em Turismo
- Tecnologia em Automação Industrial
- Tecnologia em Controle de Obras
- Tecnologia em Sistemas para Internet
- Tecnologia em Sistemas para Internet (EaD)
- Tecnologia em Redes de Computadores
- Tecnologia em Construção de Edifícios
- Tecnologia em Geoprocessamento

## PÓS-GRADUAÇÃO (*STRICTO SENSU*)

- Mestrado em Ensino



Foto: Jones Martinho

## 9.8 CAMPUS JUÍNA

Endereço: Linha J, s/n – Setor Chácara – Zona Rural – Juína-MT – CEP 78.320-000 – Caixa Postal nº 255  
Diretor-Geral: **Geraldo Aparecido Polegatti**  
Telefones: (66) 3566-7300 / (66) 3566-7307  
Site: [www.jna.ifmt.edu.br](http://www.jna.ifmt.edu.br)  
Endereço eletrônico: [gabinete@jna.ifmt.edu.br](mailto:gabinete@jna.ifmt.edu.br)

Foto: Luiz Pereira da Costa Júnior



### HORÁRIO DE ATENDIMENTO DOS SETORES

- **Biblioteca:** de segunda à sexta-feira das 7h às 22h
- **Laboratórios:** de segunda à sexta-feira das 7h às 22h
- **Secretaria Escolar:** de segunda à sexta-feira das 7h às 22h

### OUTRAS UNIDADES DE APOIO AOS ESTUDANTES

- **Pedagogos e Técnicos em Assuntos Educacionais:** de segunda à sexta-feira das 7h às 22h
- **Assistentes de Alunos:** de segunda à sexta-feira das 7h às 22h

### CURSOS OFERTADOS

#### TÉCNICOS INTEGRADOS AO ENSINO MÉDIO

- Curso Técnico em Agropecuária Integrado ao Ensino Médio
- Curso Técnico em Meio Ambiente Integrado ao Ensino Médio
- Curso Técnico em Comércio Integrado ao Ensino Médio

## SUPERIORES

- Licenciatura em Matemática
- Licenciatura em Ciências Biológicas
- Tecnologia em Agronegócio
- Bacharelado em Administração

## 9.9 CAMPUS PONTES E LACERDA

Endereço: Rodovia MT 473 – Pontes e Lacerda-  
MT – CEP 78.250-000 – Caixa Postal nº 99  
Diretor-Geral: **Alex Sandro Siqueira da Silva**  
Telefone: (65) 3266-8200  
Site: [www.plc.ifmt.edu.br](http://www.plc.ifmt.edu.br)  
Endereço eletrônico: [gabinete@plc.ifmt.edu.br](mailto:gabinete@plc.ifmt.edu.br)

## HORÁRIO DE ATENDIMENTO DOS SETORES

- **Biblioteca:** de segunda à sexta-feira das 7h às 22h35
- **Laboratórios:** de segunda à sexta-feira das 7h às 22h35 (agendamento prévio)
- **Secretaria Escolar:** de segunda à sexta-feira das 7h às 21h
- **Apoio ao Ensino:** de segunda à sexta-feira das 7h às 22h35



Foto: Thiago André de Almeida

## CURSOS OFERTADOS

---

### TÉCNICOS INTEGRADOS AO ENSINO MÉDIO

- Curso Técnico em Informática Integrado ao Ensino Médio
- Curso Técnico em Manutenção e Suporte em Informática Integrado ao Ensino Médio
- Curso Técnico em Controle Ambiental Integrado ao Ensino Médio
- Curso Técnico em Secretariado Integrado ao Ensino Médio
- Curso Técnico em Administração Integrado ao Ensino Médio

### TÉCNICOS SUBSEQUENTES

- Curso Técnico em Eletrotécnica
- Curso Técnico em Química
- Curso Técnico em Administração (Araputanga)
- Curso Técnico em Química (Araputanga)
- Curso Técnico em Eletrotécnica (Araputanga)
- Curso Técnico em Administração (Jauru)
- Curso Técnico em Química (Jauru)
- Curso Técnico em Eletrotécnica (Jauru)

### SUPERIORES

- Licenciatura em Física
- Tecnologia em Redes de Computadores
- Tecnologia em Comércio Exterior
- Tecnologia em Eletrotécnica Industrial

### PROEJA

- Técnico em Comércio Integrado ao Ensino Médio

## 9.10 CAMPUS ALTA FLORESTA

Endereço: BR 208, Lote 143-A – Gleba Alta Floresta – Alta Floresta-MT – CEP 78.580-000

Diretor-Geral: **Júlio Cesar Santos**

Telefones: (66) 3512-7000 / (66) 3512-7004

Site: [www.alf.ifmt.edu.br](http://www.alf.ifmt.edu.br)

Endereço eletrônico: [gabinete@alf.ifmt.edu.br](mailto:gabinete@alf.ifmt.edu.br)

### **Centro de Referência de Paranaíta**

Endereço: Rua João Lopo de Souza, s/n – Centro – Paranaíta-MT – em funcionamento na Biblioteca Municipal de Paranaíta “Tsuneo Miyazima”

## HORÁRIO DE FUNCIONAMENTO DOS SETORES

---

- **Biblioteca:** de segunda à sexta-feira das 7h30 às 17h; terça à quinta-feira das 7h30 às 22h
- **Laboratório de Informática:** de segunda à sexta-feira (agendamento prévio)
- **Secretaria Escolar:** de segunda à sexta-feira das 7h às 11h e das 13h às 17h (anexa à Rua A).  
De segunda à sexta-feira das 18h30 às 22h40 (anexa ao complexo do ginásio poliesportivo)

## EQUIPE MULTIDISCIPLINAR

---

- **Assistente Social:** de segunda à sexta-feira das 8h às 12h e das 14 h às 18h
- **Psicóloga:** de segunda a sexta-feira das 7h às 11h30 e das 12h30 às 16h
- **Intérprete de Libras:** de segunda à sexta-feira das 7h às 11h e das 13h às 17h



## CURSOS OFERTADOS

---

### TÉCNICOS INTEGRADOS AO ENSINO MÉDIO

- Curso Técnico em Administração (*Campus Alta Floresta*)
- Curso Técnico em Administração (Centro Referência de Paranaíta)
- Curso Técnico em Agropecuária (*Campus Alta Floresta*)

### TÉCNICOS SUBSEQUENTES

- Curso Técnico em Guia de Turismo (*Campus Alta Floresta*)
- Curso Técnico em Logística (*Campus Alta Floresta*)

### SUPERIORES

- Bacharelado em Administração
- Bacharelado em Zootecnia

### PROEJA

- Curso Técnico em Logística (*Campus Alta Floresta*)



## 9.11 CAMPUS PRIMAVERA DO LESTE

Endereço: Av. Dom Aquino, 1500 – Bairro Parque Eldorado

– Primavera do Leste-MT – CEP 78850-000

Diretor-Geral: **Dimorvan Alencar Brescancim**

Telefone: (66) 3500-2900

Site: [www.pdl.ifmt.edu.br](http://www.pdl.ifmt.edu.br)

Endereço eletrônico: [gabinete@pdl.ifmt.edu.br](mailto:gabinete@pdl.ifmt.edu.br)

Horário de funcionamento/atendimento: de segunda à sexta-feira das 07h às 12h30 e das 13h às 18h30



### HORÁRIO DE ATENDIMENTO DOS SETORES

- **Biblioteca:** de segunda à sexta-feira das 7h às 18h e das 19h às 22h30
- **Centro de Atendimento ao Estudante (CAE):** de segunda à sexta-feira das 7h às 18h
- **Pedagógico:** de segunda à sexta-feira das 7h às 17h (às quintas-feiras das 18h às 22h)
- **Registro Escolar:** de segunda à sexta-feira das 7h às 16h; quintas e sextas das 18h às 21h

Depto. de Ensino: de segunda à sexta-feira das 07h às 11h e das 13h às 17h

- **Coordenações de Extensão e Pesquisa:** funcionamento em dias e horários alternados
- **Coordenações de cursos:** funcionamento em dias e horários específicos de acordo com os horários de aulas

Depto. de Administração e Planejamento (DAP) / Coordenação de Atividades Auxiliares / Coordenação de Compras e Licitações / Coordenação de Patrimônio / Coordenação de Contabilidade e Finanças / Coordenação de Almoxarifado: de segunda à sexta-feira das 07h às 11h e das 13h às 17h

- **Coordenação de Gestão de Pessoas (CGP):** de segunda à sexta-feira das 07h às 16h

## CURSOS OFERTADOS

---

### TÉCNICOS INTEGRADOS AO ENSINO MÉDIO

- Curso Técnico em Eletromecânica Integrado ao Ensino Médio
- Curso Técnico em Eletrotécnica Integrado ao Ensino Médio
- Curso Técnico em Informática Integrado ao Ensino Médio
- Curso Técnico em Logística Integrado ao Ensino Médio

### TÉCNICOS SUBSEQUENTES

- Curso Técnico em Eletromecânica
- Curso Técnico em Eletrotécnica

### SUPERIORES

- Bacharelado em Engenharia de Controle de Automação
- Tecnologia de Análise em Desenvolvimento de Sistemas
- Licenciatura em Química

## 9.12 CAMPUS RONDONÓPOLIS

Endereço: Rua Ananias Martins de Souza, nº 861  
Vila Mineira – Rondonópolis-MT – CEP 78.721-520  
Diretor-Geral: **Osmar Antonio Magnabosco**  
Telefones: (66) 3427-2300 / (66) 3427-2310  
Site: [www.roo.ifmt.edu.br](http://www.roo.ifmt.edu.br)  
Endereço eletrônico: [gabinete@roo.ifmt.edu.br](mailto:gabinete@roo.ifmt.edu.br)



## HORÁRIO DE ATENDIMENTO DOS SETORES

---

- **Biblioteca:**

Telefone: (66) 3427-2320

Endereço eletrônico: biblioteca@roo.ifmt.edu.br

Horário de funcionamento: de segunda a sexta-feira das 7h às 22h e Sábado letivo 7h às 13h

- **Assessoria de Comunicação:**

Telefone: (66) 3427-2300

Endereço eletrônico: ascom@roo.ifmt.edu.br

Horário de funcionamento: de segunda à sexta-feira das 7h às 12h

- **Depto. de Ensino (DE):**

Chefe: Valter Cardoso

Telefone: (66) 3427-2324

Telefone (recepção): (66) 3427-2321

Endereço eletrônico: ensino@roo.ifmt.edu.br

- **Coordenação Acadêmica:**

Coordenador: Vinícius Batista da Silva

Endereço eletrônico: vinicius.silva@roo.ifmt.edu.br

Telefone: (66) 3427-2325

Horário de funcionamento: de segunda à sexta-feira das 7h às 12h e das 14h às 17h

- **Coordenação dos Cursos de Informática :**

Telefone: (66) 3427-2322

- **Coordenação dos Cursos de Química:**

Coordenador: Marcos Rabelo

Telefone: (66) 3427-2325

- **Coordenação dos Cursos de Secretariado:**

Coordenador: Itamar Valério

Telefone: (66) 3427-2325

- **Coordenação dos Cursos de Alimentos:**

Coordenador: Tatiane Siqueri

Telefone: (66) 3427-2325

- **Coordenação de Pesquisa e Extensão (CPE):**  
Coordenador: Leidiane Gomes  
Telefone: (66) 3427-2308  
Endereço eletrônico: pesquisa@roo.ifmt.edu.br  
Horário de funcionamento: de segunda à sexta-feira das 7h às 17h
- **Núcleo de Apoio Pedagógico (NAPP):**  
Telefone: (66) 3427-2325  
Endereço eletrônico: nap@roo.ifmt.edu.br
- **Secretaria Geral de Documentação Escolar (SGDE):**  
Telefone: (66) 3427-2305  
Endereço eletrônico: secretaria@roo.ifmt.edu.br
- **Depto. de Administração e Planejamento (DAP):**  
Telefone: (66) 3427-2309  
Endereço eletrônico: dap@roo.ifmt.edu.br  
Horário de funcionamento: de segunda à sexta-feira das 7h às 17h
- **Coordenação de Tecnologia da Informação (CTI):**  
Telefone: (66) 3427-2304  
Endereço eletrônico: cti@roo.ifmt.edu.br  
Horário de funcionamento: de segunda à sexta-feira das 7h30 às 17h30
- **Coordenação de Compras e Licitação:**  
Telefone: (66) 3427-2309  
Endereço eletrônico: cpl@roo.ifmt.edu.br
- **Coordenação de Contratos:**  
Telefone: (66) 3427-2309  
Endereço eletrônico: contratos@roo.ifmt.edu.br
- **Coordenação de Serviços de Apoio:**  
Telefone: (66) 3427-2309
- **Coordenação de Almoxarifado e Patrimônio:**  
Telefone: (66) 3427-2307  
Endereço eletrônico: almox@roo.ifmt.edu.br / patrimonio@roo.ifmt.edu.br

- **Coordenação Financeira:**  
Telefone: (66) 3427-2311
- **Coordenação Geral de Gestão de Pessoas (CGGP):**  
Coordenador: Patricia Filipe  
Telefone: (66) 3427-2314  
Endereço eletrônico: [cggp@roo.ifmt.edu.br](mailto:cggp@roo.ifmt.edu.br)  
Horário de funcionamento: de segunda à sexta-feira das 7h às 12h e das 13h às 18h

## CURSOS OFERTADOS

---

### TÉCNICOS INTEGRADOS AO ENSINO MÉDIO

- Curso Técnico em Alimentos Integrado ao Ensino
- Curso Técnico em Química Integrado ao Ensino Médio
- Curso Técnico em Secretariado Integrado ao Ensino Médio

### SUPERIORES

- Tecnologia em Análise e Desenvolvimento de Sistemas
- Licenciatura em Ciências da Natureza
- Licenciatura em Química

## 9.13 CAMPUS SÃO VICENTE

Endereço: Rodovia BR 364 – KM 329, s/n – Bairro São Vicente da Serra – Santo Antônio de Leverger-MT – CEP 78.106-000

Endereço para correspondência: Rua Pau-Brasil, 183 – Bairro Jardim das Palmeiras – Cuiabá-MT – CEP 78.080-970 – Caixa Postal – 3108 Agência Coxipó da Ponte

Diretor-Geral: **José Luiz de Siqueira**

Telefones: (65) 3341-2100 / (65) 3341-2133

Site: [www.svc.ifmt.edu.br](http://www.svc.ifmt.edu.br)

Endereço eletrônico: [gabinete@svc.ifmt.edu.br](mailto:gabinete@svc.ifmt.edu.br)

### **Centro de Referência de Campo Verde (CRCV)**

Av. Isidoro Luiz Gentilin, nº 585, Loteamento Belvedere Campo Verde – MT CEP 78840-000 Caixa Postal 252

Diretor: **Charles de Araújo**

Telefones: 65 3341-2170 – Gabinete

65 3341-2171 – Diretor

65 99929-7125 – Telefone celular geral do Centro de Referência

### **Centro de Referência de Jaciara (CRJ)**

Rua Juruce, n. 1241, centro

Jaciara – MT

CEP 78820-000

Diretor: **Leandro Carbo**

Telefones: 65 3341-2185, 65 99633-7125



## HORÁRIO DE ATENDIMENTO DOS SETORES

---

Depto. de Assistência ao Discente (DAD): plantão

- **Biblioteca (Sede):** de segunda a sexta-feira das 13h às 17h e das 19h às 22h35
- **Biblioteca (CRCV):** de segunda à sexta-feira das 8h às 11h30 e das 13h às 17h – 19h às 22h35
- **Biblioteca (CRJ):** de segunda à sexta-feira das 13h às 17h – 19h às 22h35
- **Laboratórios (Sede):** de segunda à sexta-feira das 8h às 12h e das 13h15 às 17h15
- **Laboratórios (CRCV):** de segunda à sexta-feira das 13h às 17h – 19h às 22h35
- **Laboratórios (CRJ):** de segunda à sexta-feira das 13h às 17h – 19h às 22h35
- **Secretaria de Registro Escolar (Sede):** de segunda a sexta-feira das 8h às 12h – 13h15 às 17h15
- **Secretaria de Registro Escolar (CRCV):** de segunda à sexta-feira das 8h às 11h30 e das 13h às 17h -19h às 22h35
- **Secretaria de Registro Escolar (CRJ):** de segunda à sexta-feira das 8h às 11h30 e das 13h às 17h – 19h às 22h35
- **Ambulatório:** plantão dia e noite
- **Cozinha/Refeitório:** das 6h às 20h

## CURSOS OFERTADOS

---

### TÉCNICO INTEGRADO AO ENSINO MÉDIO

- Curso Técnico em Agropecuária Integrado ao Ensino Médio (Sede)
- Curso Técnico em Meio Ambiente Integrado ao Ensino Médio (CRJ)

### SUPERIORES

- Bacharelado em Zootecnia (Integral – Sede)
- Bacharelado em Agronomia (Noturno/Integral – CRCV)
- Licenciatura em Ciências da Natureza (CRJ)
- Tecnologia em Análise e Desenvolvimento de Sistemas (CRCV)



## 9.14 CAMPUS SORRISO

Endereço: Av. dos Universitários, nº 799 – Bairro Santa Clara  
– Sorriso-MT – CEP 78.890-000 – Caixa Postal 1063  
Diretor-Geral: **Carlos André de Oliveira Câmara**  
Telefone: (65) 99685-2827  
Site: srs.ifmt.edu.br  
Endereço eletrônico: gabinete@srs.ifmt.edu.br

### HORÁRIO DE ATENDIMENTO DOS SETORES

- **Biblioteca:** de segunda à sexta-feira das 7h às 22h (escala)
- **Laboratório Biologia:** de segunda à sexta-feira das 7h às 11h e das 13h às 17h (agendamento prévio)
- **Laboratório de Química:** de segunda à sexta-feira das 7h30 às 11h30 e das 13h30 às 17h30 (agendamento prévio)
- **Secretaria Escolar:** de segunda à sexta-feira das 7h às 22h (escala)
- **Apoio ao Ensino:** de segunda à sexta-feira das 7h às 17h30 (escala)

### CURSOS OFERTADOS

#### TÉCNICO INTEGRADO AO ENSINO MÉDIO

- Curso Técnico em Alimentos Integrado ao Ensino Médio
- Curso Técnico em Agropecuária Integrado ao Ensino Médio

#### SUPERIORES

- Tecnologia em Gestão Ambiental
- Tecnologia em Produção de Grãos
- Bacharelado em Engenharia Agrônômica



## 9.15 CAMPUS AVANÇADO GUARANTÃ DO NORTE

Endereço: Rua Cambará, nº 1.145 – Centro –  
Guarantã do Norte-MT – CEP 78.520-000  
Diretor-Geral: **João Germano Rosinke**  
Telefone: (65) 99649-9668  
Site: [www.gta.ifmt.edu.br](http://www.gta.ifmt.edu.br)  
Endereço eletrônico: [gabinete@gta.ifmt.edu.br](mailto:gabinete@gta.ifmt.edu.br)



### HORÁRIO DE FUNCIONAMENTO DOS SETORES

---

- **Biblioteca:** de segunda à sexta-feira das 7h às 17h30
- **Laboratórios:** de segunda à sexta-feira das 7h às 17h30
- **Secretaria Escolar:** de segunda à sexta-feira das 7h às 17h30
- **Centro de Atendimento ao Estudante (CAE):** de segunda à sexta-feira das 7h às 17h30
- **Núcleo de Atendimento às Pessoas com Necessidades Especiais (Napne):** de segunda à sexta-feira das 7h às 17h30

#### Observação:

Parceria no uso dos laboratórios de informática, química, física e matemática com a UAB, estando à disposição de nossos estudantes.

### CURSOS OFERTADOS

---

#### TÉCNICOS INTEGRADOS AO ENSINO MÉDIO

- Curso Técnico em Agropecuária Integrado ao Ensino Médio

## 9.16 CAMPUS AVANÇADO DE TANGARÁ DA SERRA

Endereço: Rua 28, nº 980 – Bairro Vila Horizonte –  
Tangará da Serra-MT – CEP 78.300-000

Diretor-Geral: **Gilcélio Luiz Peres**

Telefone: (65) 3311-8500

Site: [www.tga.ifmt.edu.br](http://www.tga.ifmt.edu.br)

Endereço eletrônico: [gabinete@tga.ifmt.edu.br](mailto:gabinete@tga.ifmt.edu.br)



### HORÁRIO DE ATENDIMENTO DOS SETORES:

- **Biblioteca:** de segunda à sexta-feira das 7h às 11h e das 13h às 17h
- **Laboratórios de Informática:** de segunda à sexta-feira das 7h30 às 12h e das 13h50 às 17h30 – 19h às 22h40 (agendamento prévio)
- **Laboratórios de Bioquímica:** de segunda à sexta-feira das 7h30 às 12h e das 13h50 às 17h30
- **Secretaria Escolar:** Segunda-feira, das 7h às 11h e das 12h às 18h; terça-feira, das 7h às 11h e das 12h às 18h; quarta-feira, das 11h30 às 18h e das 19h às 21h30; quinta-feira, das 07h às 11h e das 12h às 18h; sexta-feira, das 11h30 às 18h e das 19h às 21h30
- **Núcleo de Apoio às Pessoas com Necessidades Especiais (Napne):** Segunda-feira, das 7h às 22h; terça-feira, das 7h às 22h; quarta-feira, das 7h às 18h; quinta-feira, das 7h às 18h e das 18h30 às 21h; sexta-feira, das 7h às 18h

### CURSOS OFERTADOS

#### TÉCNICOS INTEGRADOS AO ENSINO MÉDIO

- Curso Técnico em Recursos Humanos Integrado ao Ensino Médio
- Curso Técnico em Manutenção e Suporte em Informática Integrado a Ensino Médio

## TÉCNICOS SUBSEQUENTES

- Curso Técnico em Recursos Humanos

## PROEJA

- Curso Técnico em Comércio Integrado ao Ensino Médio

## 9.17 CAMPUS AVANÇADO DE DIAMANTINO

Endereço: Rodovia Senador Roberto Campos, KM 02  
– Bairro Novo Diamantino – Diamantino-MT –  
CEP 78.400-000  
Diretora-Geral: **Maria Auxiliadora de Almeida**  
Telefone: (65) 99993-9588  
Site: <http://dmt.ifmt.edu.br>  
Endereço eletrônico: [gabinete@dmt.ifmt.edu.br](mailto:gabinete@dmt.ifmt.edu.br)



## HORÁRIO DE ATENDIMENTO DOS SETORES

- **Biblioteca:** de segunda à sexta-feira das 7h às 17h
- **Laboratório de Bioquímica:** de segunda à sexta-feira das 7h às 17h (agendamento prévio)
- **Secretaria Escolar:** de segunda à sexta-feira das 7h às 19h
- **Centro de Assistência ao Educando/Núcleo Psicosocial e Pedagógico:** de segunda à sexta-feira das 7h às 19h

## CURSOS OFERTADOS

---

### TÉCNICOS INTEGRADOS AO ENSINO MÉDIO

- Curso Técnico em Informática Integrado ao Ensino Médio
- Curso Técnico em Secretariado Integrado ao Ensino Médio
- Curso de Administração Integrado ao Ensino Médio

## 9.18 CAMPUS AVANÇADO DE LUCAS DO RIO VERDE

Endereço: Av. Universitária 1600-W – Parque das Emas  
II Lucas do Rio Verde-MT – CEP 78.455-000

Diretor-Geral: **João Vicente Neto**

Telefone: (65) 3548-4400

Site: [www.lrv.ifmt.edu.br](http://www.lrv.ifmt.edu.br)

Endereço eletrônico: [joao.neto@lrv.ifmt.edu.br](mailto:joao.neto@lrv.ifmt.edu.br)

### HORÁRIO DE ATENDIMENTO DOS SETORES

---

- **Biblioteca:** de segunda à sexta-feira das 8h às 22h
- **Laboratórios:** de segunda à sexta-feira das 7h às 11h30 e das 13h30 às 22h (agenciamento prévio)
- **Secretaria Escolar:** de segunda à sexta-feira das 8h às 12h e das 14h às 18h



## CURSOS OFERTADOS

---

### TÉCNICOS INTEGRADOS AO ENSINO MÉDIO

- Curso Técnico em Biotecnologia Integrado ao Ensino Médio

### SUPERIORES

- Bacharelado em Biotecnologia

## 9.19 CAMPUS AVANÇADO DE SINOP

Endereço: Rua das Avencas, 2377 – Setor Comercial,  
Centro – Sinop-MT – CEP 78.557-477

Diretora-Geral: **Gilma Chitarra**

Telefone: (65) 99952-0013 / (65) 99983-7655

Site: <http://snp.ifmt.edu.br>

Endereço eletrônico: [gilma.chitarra@snp.ifmt.edu.br](mailto:gilma.chitarra@snp.ifmt.edu.br)

## HORÁRIO DE ATENDIMENTO DOS SETORES

---

- **Biblioteca:** de segunda à sexta das 8h às 13h; segunda à quarta-feira das 15h às 21h; quinta e sexta-feira das 12h às 18h
- **Laboratórios:** de segunda à sexta-feira (agendamento prévio)



## **CURSOS OFERTADOS**

---

### **TÉCNICOS INTEGRADOS AO ENSINO MÉDIO**

- Curso Técnico em Eletromecânica Integrado ao Ensino Médio
- Curso Técnico em Automação Industrial Integrado ao Ensino Médio

### **TÉCNICOS SUBSEQUENTES**

- Curso Técnico em Comércio
- Curso Técnico em Recursos Humanos
- Curso Técnico em Eletromecânica

### **CURSOS DE FORMAÇÃO INICIAL E CONTINUADA (FIC)**

- Auxiliar Administrativo
- Espanhol Básico
- Português para Estrangeiros



## **Instituto Federal de Educação, Ciência e Tecnologia de Mato Grosso**

Telefone: (65) 3616 4100  
Av. Sen. Filinto Müller, 953  
Duque de Caxias  
Cuiabá/MT  
78043400

[www.ifmt.edu.br](http://www.ifmt.edu.br)  
[reitoria@ifmt.edu.br](mailto:reitoria@ifmt.edu.br)

### **Organização desta publicação**

**Pró-Reitoria de  
Desenvolvimento Institucional – Prodin:**

**Renata Raizel Policarpo**  
*Serviço de Informação ao cidadão – SIC/IFMT*

**Assessoria de Comunicação – Ascom:**

**Helton Pereira Bastos**  
*Programação Visual*

**Moisés de Jesus**  
*Diagramação*

**Juliana Michaela Leite**  
**Oswaldo Eiji Sato**  
*Pesquisa de imagens*